

Stand : 05.11.2024

Forstwirtschaftsplan der Stadt Annweiler am Trifels 2025

Grundsätzliche Bemerkungen:

- 1) Sämtliche Positionen des Forstwirtschaftsplans sind gegenseitig deckungsfähig.
- 2) Bei den Holzerntemaßnahmen handelt es sich um geplante Größen, die aufgrund aktueller Erfordernisse wie z.B. Kalamitäten bzw. Holzmarktentwicklungen unterjährig angepasst werden müssen.

Bestände, die gemäß Forsteinrichtung als Qualifizierungs-Maßnahmen geplant sind, werden in diesem Forstwirtschaftsplan auch als solche ausgewiesen. In den meisten Fällen fällt aber verwertbares Holz an. Daher wird in diesen Fällen die Pflegemaßnahme nicht bei der Qualifizierung sondern unter Holzernte mit der Menge des angefallenen Holzes nachgewiesen.

d.d. Forstamt gesehen,

Datum, Unterschrift, Forstamtsleiter

Beschlussvorlage

Bitte Ausschließungsgründe gem. § 22 GemO beachten!

zu TOP-Nr.:

Vorlage Nr.:

Amt:	Stadt Annweiler/Trifels Natur GmbH	Datum:	
Sachbearbeiter	Harald Düx	AZ:	

Beratungsfolge:

Nr.	Gremium	Termin	Behandlung	Status
1	Ausschuss für Forst, öffentliches Grün, Umwelt und Klimaschutz	13.11.2024	Vorberatung	öffentlich
2	Stadtrat	11.12.2024	Entscheidung	öffentlich

Forstwirtschaftsplan der Stadt Annweiler am Trifels 2025

Zusammenstellung nach Haushaltstellen

Teilplan : **BW25 - FWJ 2025 BW Gesamt**
 ohne Sortimentsplanung, ohne Arbeitsplanung in der Holzernte

Haushaltstellen	Betrag [€]
Ausgaben	
1.855.4000.6	
55510.091	Anzahlungen auf Sachanlagen z.B. Grunderwerb -10.000,00
55510.13400	Versorgungsrücklage nach §14 BBesG
55510.50211	Dienstbezüge Beamte -95.250,00
55510.5031	Beiträge zur Versorgungskassen Beamte. PPA, Versorgungsumlage -62.050,00
55510.5051	Beihilfen, Unterstützungen und dergl. Beamte -18.250,00
55510.5235	Fahrzeugunterhaltung. Reparatur, Reifen, Benzin, etc. -6.000,00
55510.52543	Kostenerstattung an Gemeinden und Gemeindeverbände. Personalkostenerstattung an OG Rinnthal -36.750,00
55510.5292	Aufwendungen für Dienstleistungen. Unternehmereinsatz -501,00
55510.5443	Allgemeine Umlagen an Zweckverbände. Umlage Moderbacher Waldstraße. 1.400€ 1.400,00
55510.5615	Aufwendungen für Dienst- und Schutzkleidung -600,00
55510.5625	Sachverständigen-, Gerichts- und ähnliche Aufwendungen -20.000,00
55510.5629	Aufwendungen für Rechte und Dienste. Zertifizierung -367,48
55510.5634	Telefon -1.200,00
55510.5639	sonstige Geschäftsaufwendungen -10.101,00
55510.5641	Versicherungen -1.874,10
55510.5681	Grundsteuer -2.122,03
Summe Ausgaben	-263.665,61
Einnahmen	
55510.41442	Zuweisungen u.Zuschüsse f.lfd.Zwecke vom Land 1,00
55510.4411	Erträge aus Verkäufen (Holzverkauf) 1,00
55510.4412	Mieten u. Pachten (Pacht Trifels Natur GmbH, weitere Pachten ohne Jagdpacht u. Fischereipacht) 85.000,00
55510.4419	Erträge Nebennutzungen, sonstige privatrechtliche Entgelte (Findlinge, Schlagabraum, Wanderungen, Veranstaltungen, etc 1,00
55510.4421	Kostenerstattungen von verbundenen Unternehmen. Personal- und Betriebskostenerstattung von Trifels Natur GmbH 48.796,13
55510.44242	Erstattung Revierdienst v. Land. Erstattung Revierdienst v. Land 39.031,00
55510.4628	Jagdpachterträge, Fischereipacht 28.200,54
55510.4629	Sonstige laufende Erträge. Städtischer Anteil Trifelsruhe 30%, Ersatzleistungen, Regressansprüche etc. 150.500,00
Summe Einnahmen	351.530,67

Forstwirtschaftsplan der Stadt Annweiler am Trifels 2025

Maßnahmen nach Kostenträger

Teilplan : **BW25 - FWJ 2025 BW Gesamt**
ohne Arbeitsplanung in der Holzernte

Abteilung(en) Objekt(e)	Kostenart	Beschreibung	Menge aus Leistung	Menge aus Tätigkeit	Arbeitszeit- bedarf [h]	Kosten / Erlös gesamt [€]	Betrag je ME
10901 Pflanzung, Saat							
	562 Unternehmerdienstleistung	verschiedene Waldorte bei Bedarf		1,50 ha			
Summe 10901				1,50 ha			
10902 Naturverjüngung							
	562 Unternehmerdienstleistung	verschiedene Waldorte bei Bedarf		10,00 ha			
Summe 10902				10,00 ha			
11001 Kulturpflege (Etablierung)							
	413 Lohnzahlungen und dgl. für Arbeiter	verschiedene Waldorte bei Bedarf		5,00 ha			
Summe 11001				5,00 ha			
11002 Jungbestandspflege							
	562 Unternehmerdienstleistung	Qua Buche II 4 d		1,70 ha			
	562 Unternehmerdienstleistung	Qua Traubeneiche II 4 d		0,20 ha			
	562 Unternehmerdienstleistung	Qua Traubeneiche II 6 i		0,10 ha			
	562 Unternehmerdienstleistung	Qua Buche II 6 i		0,10 ha			
	562 Unternehmerdienstleistung	Qua Buche III 3 a		0,50 ha			
	562 Unternehmerdienstleistung	Qua Buche IV 6 i		2,60 ha			
	562 Unternehmerdienstleistung	Qua Buche IV 6 k		1,00 ha			
	562 Unternehmerdienstleistung	Qua Bu II 17 a		2,00 ha			
	562 Unternehmerdienstleistung	Qua Bu II 3 f		0,20 ha			
	562 Unternehmerdienstleistung	Qua Bu VI 4 c		0,50 ha			
	562 Unternehmerdienstleistung	Qua Kiefer VI 4 d		0,20 ha			
	562 Unternehmerdienstleistung	Qua Kiefer VII 2 c		0,50 ha			
	562 Unternehmerdienstleistung	Qua Bu XI 2 c		1,00 ha			
	562 Unternehmerdienstleistung	Qua Eka XV 2 d		0,50 ha			
	562 Unternehmerdienstleistung	Qua Robinie XV 2 d		1,60 ha			
	562 Unternehmerdienstleistung	Qua Kiefer XIX 2 b		0,20 ha			

Abteilung(en) Objekt(e)	Kostenart	Beschreibung	Menge aus Leistung	Menge aus Tätigkeit	Arbeitszeit- bedarf [h]	Kosten / Erlös gesamt [€]	Betrag je ME
11002 Jungbestandspflege							
	562 Unternehmerdienstleistung	Qua Buche XX 1 a		0,30 ha			
	562 Unternehmerdienstleistung	Qua Buche IV 4 b		2,10 ha			
	562 Unternehmerdienstleistung	Qua Buche I 10 a		2,40 ha			
	562 Unternehmerdienstleistung	Qua Buche I 9 a		4,00 ha			
	562 Unternehmerdienstleistung	Qua Buche II 14 d		0,50 ha			
Summe 11002				22,20 ha			
11003 Wertästung							
	562 Unternehmerdienstleistung	5m Dou Waldort IV 1 e		0,60 ha			
	562 Unternehmerdienstleistung	5m ELä Waldort II 2 e		0,20 ha			
	562 Unternehmerdienstleistung	5m Dou Waldort IV 1 g		0,40 ha			
	562 Unternehmerdienstleistung	5m Dou Waldort III 8 e		0,70 ha			
	562 Unternehmerdienstleistung	5m Dou Waldort VIII 1 e		0,20 ha			
	562 Unternehmerdienstleistung	5m Kiefer Waldort XI 2 c		0,80 ha			
	562 Unternehmerdienstleistung	5m Dou Waldort XIII 3 d		0,40 ha			
	562 Unternehmerdienstleistung	5m Dou Waldort XV 3 e		0,80 ha			
Summe 11003				4,10 ha			
11101 Zaunneubau							
	562 Unternehmerdienstleistung	verschiedene Waldorte bei Bedarf		2,00 ha			
Summe 11101				2,00 ha			
11103 Zaunabbau							
	562 Unternehmerdienstleistung	verschiedene Waldorte nach Bedarf		1,00 ha			
Summe 11103				1,00 ha			
11104 Einzelschutz gegen Wildschäden							
	562 Unternehmerdienstleistung	verschiedene Waldorte nach Bedarf					
	562 Unternehmerdienstleistung	Waldort III 8 c - Schälschutz - Dou		0,90 ha			
	562 Unternehmerdienstleistung	Waldort III 8 e - Schälschutz - Dou, Fi, ELä		0,90 ha			
	562 Unternehmerdienstleistung	Waldort IV 1 g - Schälschutz - Dou		0,60 ha			
Summe 11104				3,40 ha			

Abteilung(en) Objekt(e)	Kostenart	Beschreibung	Menge aus Leistung	Menge aus Tätigkeit	Arbeitszeit- bedarf [h]	Kosten / Erlös gesamt [€]	Betrag je ME
11107 Wildschadensregulierung							
	562 Unternehmerdienstleistung	Wildschäden (Schwarzwild) an Wegen im FR BW				-500,00	
Summe 11107						-500,00	
31001 Städtischer Anteil an der Trifelsruhe 30%							
	225 Vermischte Einnahmen					150.000,00	
Summe 31001						150.000,00	
40201 Geführte Ausflüge, Wanderungen etc.							
	211 Erlöse aus Forstnebennutzung	Waldführungen und Waldveranstaltungen				1,00	
	562 Unternehmerdienstleistung					-1,00	
Summe 40201							
40202 Kultur-, Sport- u. Erlebnisveranstaltungen							
	210 Verkaufserlöse	Kultur und Sportveranstaltungen				1,00	
	582 Vermischte Ausgaben					-1,00	
Summe 40202							
60204 DL Städtische Liegenschaften							
	582 Vermischte Ausgaben	Beseitigung von Unwetterschäden im FR BW				-5.000,00	
Summe 60204						-5.000,00	
60301 DL für Firmen, Verwaltung, Private usw.							
	225 Vermischte Einnahmen	Ausgleichs- und Ersatzmaßnahmen für Arbeiten auf Rechnung Dritter				500,00	
	582 Vermischte Ausgaben	Sonstige Leistungen für Dritte				-100,00	
Summe 60301						400,00	
60801 Mieten, Pachten, Gestattung., Berechtig.							
	220 Mieten und Pachten	Jahrespachteinnahme Trifels Natur GmbH				25.000,00	
	221 Einnahmen aus Jagdpacht	Regiejagd Eigenjagdbezirk Annweiler Hinterwald 1.268 ha - ab 01.04.2011 durch TN				19.449,54	
	220 Mieten und Pachten	Umsatzpachteinnahmen Trifels Natur aus dem Jahr 2024				60.000,00	

Abteilung(en) Objekt(e)	Kostenart	Beschreibung	Menge aus Leistung	Menge aus Tätigkeit	Arbeitszeit- bedarf [h]	Kosten / Erlös gesamt [€]	Betrag je ME
60801 Mieten, Pachten, Gestattung., Berechtig.							
	221 Einnahmen aus Jagdpacht	Verpachteter Eigenjagdbezirk Gräfenhausen Hinterwald 341 ha - ab 01.04.2023 bis 31.03.2028				8.151,00	
	221 Einnahmen aus Jagdpacht	Auskehranspruch Spirkelbach, Rindsberg				600,00	
Summe 60801						113.200,54	
61001 Sonstiges							
	572 Allgemeine Geschäftsausgaben	Leistung Dritter inkl. Trifels Natur GmbH				-1.000,00	
Summe 61001						-1.000,00	
70301 Förderung							
	240 Erlöse durch Förderprogramme	Förderung durch das Land				1,00	
Summe 70301						1,00	
70501 Mitwirkung bei hoheitl. Maßna. Dritter							
	212 Erstattung vom Land	Erstattungsbetrag des Landes RLP für sonstige forstliche Aufgaben (40%)				39.031,00	
Summe 70501						39.031,00	
80301 Datenverarbeitung							
	582 Vermischte Ausgaben	Datentarif, Soft- und Hardware				-2.000,00	
Summe 80301						-2.000,00	
80302 Telekommunikation							
	574 Fernsprechgebühren	Telekommunikation - Tarif sowie Soft- und Hardware				-800,00	
	574 Fernsprechgebühren	40% Anteil an Mobilfunkkosten				-400,00	
Summe 80302						-1.200,00	

Abteilung(en) Objekt(e)	Kostenart	Beschreibung	Menge aus Leistung	Menge aus Tätigkeit	Arbeitszeit- bedarf [h]	Kosten / Erlös gesamt [€]	Betrag je ME
80401 Personalbetreuung							
	420 Beiträge zu Versorgungskassen -Beamte-	PPA, Versorgungsumlage				-62.050,00	
	410 Dienstbezüge und dgl. für Beamte	Dienstbezüge - Personalausgaben FR BW				-95.250,00	
	430 Beihilfen, Unterstützungen und dgl.	Beihilfe				-18.250,00	
	411 Pensionsrückstellungen nach BBesG und EFoG	Übrige Personalkosten - VK Umlage					
Summe 80401						-175.550,00	
80404 Dienst- und Schutzkleidung							
	558 Dienst- und Schutzkleidung					-600,00	
Summe 80404						-600,00	
80405 Personalbezogene Zahlungen							
	230 Erstattung von verbundenen Unternehmen	Zahlung Trifels Natur GmbH an FR BW - Personalkosten ./.. Zuschuss Land davon 60%				44.800,00	
	415 Kostenerstattungen an Gemeinden und Gemeindeverbände	Anteilige Kosten an Gemeinde Rinntal				-36.750,00	
Summe 80405						8.050,00	
80501 Maschinen- und Gerätebetrieb							
	553 Betriebs- und Unterhaltungskosten für Fahrzeuge	Anteilige Kosten FR BW				-6.000,00	
Summe 80501						-6.000,00	
80801 Medien, Werbemittel							
	582 Vermischte Ausgaben	Werbemedien und -anzeigen				-500,00	
Summe 80801						-500,00	

Abteilung(en) Objekt(e)	Kostenart	Beschreibung	Menge aus Leistung	Menge aus Tätigkeit	Arbeitszeit- bedarf [h]	Kosten / Erlös gesamt [€]	Betrag je ME
80803 Presse- und Medienarbeit							
	582 Vermischte Ausgaben	Presse- u. Medienarbeit				-500,00	
Summe 80803						-500,00	
81201 Nachhaltigkeitszertifik.(FSC, PEFC etc.)							
	584 Aufwendungen für Rechte und Dienste	PEFC-Zertifizierung				-367,48	
Summe 81201						-367,48	
81303 Zahlungen an Sonstige u. MwSt.							
	582 Vermischte Ausgaben	Zahlung an sonst. Leistungsgeber, Mitgliedsbeiträge Verbände, Vereine, Organisationen.				-1.000,00	
Summe 81303						-1.000,00	
90102 Grundstücksverwaltung							
	601 Grundsteuer	Grundsteuer - Erstattung durch TN				-2.122,03	
	230 Erstattung von verbundenen Unternehmen					2.122,03	
	900 Investitionen Anzahlungen auf Sachanlagen	Ankauf von Wald und Wiesenflächen innerhalb und außerhalb des Waldflurbereinigungsverfahrens				-10.000,00	
	564 Modenbacher Genos. Unternehmerdienstleistung	Modenbacher Genossenschaftswaldstraße				1.400,00	
	230 Erstattung von verbundenen Unternehmen	Waldbrandversicherung				1.874,10	
	552 Sachversicherungen	Waldbrandversicherung				-1.874,10	
	583 Gutachten Vermischte Ausgaben	Kostenbeiträge / Anteile im Rahmen des Waldflurbereinigungsverfahrens Annweiler-Sarnstall				-20.000,00	
Summe 90102						-28.600,00	
90202 Wegeunterhaltung							
	562 Unternehmerdienstleistung	Freischneiden des Lichtraumprofils		5.000,00 LM			
	562 Unternehmerdienstleistung	Verschiedene Waldorte nach Bedarf		10.000,00 LM			
Summe 90202				15.000,00 LM			

Forstwirtschaftsplan der Stadt Annweiler am Trifels 2025

Holzernte nach Baumarten

Teilplan : **BW25 - FWJ 2025 BW Gesamt**

ohne Sortimentsplanung, ohne Arbeitsplanung, ohne sonstige Kosten und Erlöse, ohne Arbeitsplanung in der Holzernte

Baumart	Stärke	Menge [Fm]	Arbeits- verfahren	Maßnahme- blocktyp	Waldort	Einnahmen [€]	Ausgaben [€]	Erläuterung
Buche	schwach	25,00	motormanuell	Bu-sw-n.b.-m.m.	I 9a0			
Buche	schwach	25,00	motormanuell	Bu-sw-b.-m.m.	I 9a0			
Buche	schwach	10,00	motormanuell	Bu-sw-n.b.-m.m.	I 9a0			
Buche	schwach	50,00	motormanuell	Bu-sw-b.-m.m.	I 10a0			
Buche	schwach	10,00	motormanuell	Bu-sw-b.-m.m.	I 10a0			
Buche	schwach	10,00	motormanuell	Bu-sw-b.-m.m.	I 10a0			
Buche	schwach	50,00	motormanuell	Bu-sw-n.b.-m.m.	I 10i0			
Buche	schwach	20,00	motormanuell	Bu-sw-n.b.-m.m.	II 6h0			
Buche	schwach	100,00	motormanuell	Bu-sw-n.b.-m.m.	II 7k0			
Buche	schwach	100,00	motormanuell	Bu-sw-n.b.-m.m.	II 11a0			
Buche	schwach	100,00	motormanuell	Bu-sw-n.b.-m.m.	II 14d0			
Buche	schwach	25,00	motormanuell	Bu-sw-n.b.-m.m.	II 14d0			
Buche	schwach	60,00	motormanuell	Bu-sw-b.-m.m.	II 17b0			
Buche	schwach	100,00	motormanuell	Bu-sw-n.b.-m.m.	III 3a0			
Buche	schwach	100,00	motormanuell	Bu-sw-n.b.-m.m.	III 5d0			
Buche	schwach	25,00	motormanuell	Bu-sw-n.b.-m.m.	IV 4a0			
Buche	schwach	150,00	motormanuell	Bu-sw-n.b.-m.m.	IV 4a0			
Buche	schwach	50,00	motormanuell	Bu-sw-n.b.-m.m.	IV 4a0			
Buche	schwach	20,00	motormanuell	Bu-sw-n.b.-m.m.	IV 4b0			
Buche	schwach	50,00	motormanuell	Bu-sw-n.b.-m.m.	V 3c0			
Buche	schwach	30,00	motormanuell	Bu-sw-n.b.-m.m.	V 4d0			
Buche	schwach	100,00	motormanuell	Bu-sw-n.b.-m.m.	X 2a0			
Buche	schwach	20,00	motormanuell	Bu-sw-n.b.-m.m.	XI 2a0			
Buche	schwach	100,00	motormanuell	Bu-sw-n.b.-m.m.	XI 2c0			
Buche	schwach	50,00	motormanuell	Bu-sw-n.b.-m.m.	XIV 4a0			
Buche	schwach	10,00	motormanuell	Bu-sw-n.b.-m.m.	XV 3f0			
Buche	schwach	80,00	motormanuell	Bu-sw-n.b.-m.m.	XIX 3a0			
Buche	schwach	50,00	motormanuell	Bu-sw-n.b.-m.m.	XIX 3b0			
Buche	mittel	70,00	motormanuell	Bu-mi-b.-m.m.	II 2e0			
Buche	mittel	100,00	motormanuell	Bu-mi-n.b.-m.m.	II 7j0			

Baumart	Stärke	Menge [Fm]	Arbeits- verfahren	Maßnahme- blocktyp	Waldort	Einnahmen [€]	Ausgaben [€]	Erläuterung
Buche	mittel	100,00	motormanuell	Bu-mi-n.b.-m.m.	II 11a0			
Buche	mittel	100,00	motormanuell	Bu-mi-n.b.-m.m.	III 5d0			
Buche	mittel	50,00	motormanuell	Bu-mi-n.b.-m.m.	X 2a0			
Buche	mittel	100,00	motormanuell	Bu-mi-n.b.-m.m.	X 2c0			
Buche	mittel	25,00	motormanuell	Bu-mi-n.b.-m.m.	XIII 2d0			
Buche	mittel	20,00	motormanuell	Bu-mi-n.b.-m.m.	XIII 3d0			
Buche	mittel	20,00	motormanuell	Bu-mi-n.b.-m.m.	XIII 3d0			
Buche	mittel	25,00	motormanuell	Bu-mi-n.b.-m.m.	XIII 3d0			
Buche	mittel	30,00	motormanuell	Bu-mi-n.b.-m.m.	XIX 2b0			
Buche	stark	25,00	motormanuell	Bu-st-n.b.-m.m.	IV 4a0			
Buche	stark	70,00	motormanuell	Bu-st-n.b.-m.m.	VI 4d0			
Buche	stark	10,00	motormanuell	Bu-st-n.b.-m.m.	X 3a0			
Buche	stark	150,00	motormanuell	Bu-st-n.b.-m.m.	XI 1g0			
Buche	stark	100,00	motormanuell	Bu-st-n.b.-m.m.	XIII 3d0			
Buche	stark	25,00	motormanuell	Bu-st-n.b.-m.m.	XV 1a0			
Buche	stark	75,00	motormanuell	Bu-st-n.b.-m.m.	XV 3d0			
Buche	stark	30,00	motormanuell	Bu-st-n.b.-m.m.	XX 1a0			
Buche	zielstark	10,00	motormanuell	Bu-zs-n.b.-m.m.	II 7c0			
Buche	zielstark	200,00	motormanuell	Bu-zs-n.b.-m.m.	IV 6I0			
Summe Buche		2.855,00						
Douglasie	schwach	20,00	motormanuell	Dou-sw-n.b.-m.m.	III 5d0			
Douglasie	schwach	50,00	Harvester	Dou-sw-b.-har.	III 8e0			
Douglasie	schwach	50,00	motormanuell	Dou-sw-n.b.-m.m.	IV 4a0			
Douglasie	mittel	30,00	motormanuell	Dou-mi-n.b.-m.m.	I 8d0			
Douglasie	mittel	25,00	Harvester	Dou-mi-b.-har.	I 10a0			
Douglasie	mittel	60,00	motormanuell	Dou-mi-n.b.-m.m.	II 8e0			
Douglasie	mittel	50,00	motormanuell	Dou-mi-n.b.-m.m.	II 11a0			
Douglasie	mittel	10,00	motormanuell	Dou-mi-n.b.-m.m.	IV 4b0			
Douglasie	mittel	100,00	motormanuell	Dou-mi-n.b.-m.m.	IV 6f0			
Douglasie	mittel	20,00	motormanuell	Dou-mi-n.b.-m.m.	X 3a0			
Douglasie	mittel	10,00	motormanuell	Dou-mi-n.b.-m.m.	XV 2g0			
Douglasie	mittel	50,00	motormanuell	Dou-mi-n.b.-m.m.	XIX 3a0			
Douglasie	stark	120,00	motormanuell	Dou-st-n.b.-m.m.	IV 4a0			
Douglasie	zielstark	50,00	motormanuell	Dou-zs-n.b.-m.m.	III 5d0			

Baumart	Stärke	Menge [Fm]	Arbeits- verfahren	Maßnahme- blocktyp	Waldort	Einnahmen [€]	Ausgaben [€]	Erläuterung
Summe Douglasie		645,00						
Eiche	schwach	30,00	motormanuell	Ei-sw-n.b.-m.m.	II 4d0			
Eiche	schwach	100,00	motormanuell	Ei-sw-b.-m.m.	II 5b0			
Eiche	schwach	150,00	motormanuell	Ei-sw-b.-m.m.	II 17a0			
Eiche	schwach	60,00	motormanuell	Ei-sw-n.b.-m.m.	IV 4b0			
Eiche	schwach	10,00	motormanuell	Ei-sw-n.b.-m.m.	VIII 1e0			
Eiche	schwach	200,00	motormanuell	Ei-sw-n.b.-m.m.	XV 1e0			
Eiche	mittel	150,00	motormanuell	Ei-mi-n.b.-m.m.	I 4b0			
Eiche	mittel	300,00	motormanuell	Ei-mi-b.-m.m.	II 2e0			
Eiche	mittel	25,00	motormanuell	Ei-mi-n.b.-m.m.	X 2a0			
Eiche	mittel	25,00	motormanuell	Ei-mi-n.b.-m.m.	XI 1d0			
Eiche	mittel	10,00	motormanuell	Ei-mi-n.b.-m.m.	XI 2a0			
Eiche	mittel	20,00	motormanuell	Ei-mi-n.b.-m.m.	XIII 2d0			
Eiche	mittel	25,00	motormanuell	Ei-mi-n.b.-m.m.	XV 1a0			
Eiche	mittel	25,00	motormanuell	Ei-mi-n.b.-m.m.	XV 1f0			
Eiche	mittel	25,00	motormanuell	Ei-mi-n.b.-m.m.	XV 3f0			
Eiche	mittel	50,00	motormanuell	Ei-mi-b.-m.m.	XVI 1a0			
Eiche	mittel	40,00	motormanuell	Ei-mi-n.b.-m.m.	XIX 2b0			
Eiche	mittel	50,00	motormanuell	Ei-mi-n.b.-m.m.	XX 1a0			
Eiche	mittel	10,00	motormanuell	Ei-mi-n.b.-m.m.	XX 1a0			
Eiche	stark	10,00	motormanuell	Ei-st-b.-m.m.	II 2e0			
Eiche	stark	20,00	motormanuell	Ei-st-n.b.-m.m.	IV 6I0			
Eiche	stark	10,00	motormanuell	Ei-st-n.b.-m.m.	VI 4d0			
Eiche	stark	30,00	motormanuell	Ei-st-n.b.-m.m.	XI 1g0			
Eiche	stark	50,00	motormanuell	Ei-st-n.b.-m.m.	XIV 4a0			
Summe Eiche		1.425,00						
Fichte	schwach	50,00	motormanuell	Fi-sw-n.b.-m.m.	I 8f0			
Fichte	schwach	10,00	Harvester	Fi-sw-b.-har.	III 8e0			
Fichte	schwach	25,00	motormanuell	Fi-sw-n.b.-m.m.	IV 6f0			
Fichte	schwach	25,00	motormanuell	Fi-sw-n.b.-m.m.	X 2a0			
Fichte	mittel	20,00	motormanuell	Fi-mi-n.b.-m.m.	II 8e0			
Fichte	mittel	25,00	motormanuell	Fi-mi-n.b.-m.m.	II 11a0			
Fichte	mittel	150,00	motormanuell	Fi-mi-n.b.-m.m.	III 3e0			
Fichte	mittel	100,00	motormanuell	Fi-mi-n.b.-m.m.	IV 4a0			

Baumart	Stärke	Menge [Fm]	Arbeits- verfahren	Maßnahme- blocktyp	Waldort	Einnahmen [€]	Ausgaben [€]	Erläuterung
Fichte	mittel	25,00	motormanuell	Fi-mi-n.b.-m.m.	IV 6f0			
Fichte	mittel	50,00	motormanuell	Fi-mi-n.b.-m.m.	X 2d0			
Fichte	mittel	20,00	motormanuell	Fi-mi-n.b.-m.m.	X 3a0			
Fichte	stark	40,00	motormanuell	Fi-st-b.-m.m.	II 2e0			
Fichte	stark	100,00	motormanuell	Fi-st-n.b.-m.m.	III 5d0			
Fichte	stark	100,00	motormanuell	Fi-st-n.b.-m.m.	X 2a0			
Fichte	stark	50,00	motormanuell	Fi-st-n.b.-m.m.	XIII 2d0			
Fichte	stark	125,00	motormanuell	Fi-st-n.b.-m.m.	XIII 2g0			
Fichte	zielstark	10,00	motormanuell	Fi-zs-b.-m.m.	XIII 3d0			
Summe Fichte		925,00						
Kiefer	schwach	50,00	motormanuell	Ki-sw-n.b.-m.m.	I 9a0			
Kiefer	schwach	25,00	Harvester	Ki-sw-b.-har.	I 10a0			
Kiefer	schwach	50,00	Harvester	Ki-sw-b.-har.	I 10a0			
Kiefer	schwach	25,00	Harvester	Ki-sw-b.-har.	I 10a0			
Kiefer	schwach	100,00	motormanuell	Ki-sw-n.b.-m.m.	VI 4c0			
Kiefer	schwach	100,00	motormanuell	Ki-sw-n.b.-m.m.	XI 2c0			
Kiefer	schwach	100,00	motormanuell	Ki-sw-n.b.-m.m.	XIX 3a0			
Kiefer	schwach	50,00	motormanuell	Ki-sw-n.b.-m.m.	XIX 3b0			
Kiefer	mittel	100,00	motormanuell	Ki-mi-b.-m.m.	I 10a0			
Kiefer	mittel	25,00	motormanuell	Ki-mi-b.-m.m.	I 10a0			
Kiefer	mittel	200,00	motormanuell	Ki-mi-n.b.-m.m.	I 10i0			
Kiefer	mittel	25,00	motormanuell	Ki-mi-b.-m.m.	II 2e0			
Kiefer	mittel	50,00	motormanuell	Ki-mi-n.b.-m.m.	II 11a0			
Kiefer	mittel	150,00	motormanuell	Ki-mi-n.b.-m.m.	II 16a0			
Kiefer	mittel	20,00	motormanuell	Ki-mi-b.-m.m.	II 17b0			
Kiefer	mittel	150,00	motormanuell	Ki-mi-n.b.-m.m.	III 5d0			
Kiefer	mittel	100,00	motormanuell	Ki-mi-n.b.-m.m.	IV 4a0			
Kiefer	mittel	250,00	motormanuell	Ki-mi-n.b.-m.m.	IV 4a0			
Kiefer	mittel	150,00	motormanuell	Ki-mi-n.b.-m.m.	V 3c0			
Kiefer	mittel	320,00	motormanuell	Ki-mi-n.b.-m.m.	VII 2c0			
Kiefer	mittel	200,00	motormanuell	Ki-mi-n.b.-m.m.	VII 2c0			
Kiefer	mittel	270,00	motormanuell	Ki-mi-n.b.-m.m.	VIII 1e0			
Kiefer	mittel	200,00	motormanuell	Ki-mi-n.b.-m.m.	X 2a0			
Kiefer	mittel	200,00	motormanuell	Ki-mi-n.b.-m.m.	X 2c0			
Kiefer	mittel	20,00	motormanuell	Ki-mi-n.b.-m.m.	X 3a0			

Baumart	Stärke	Menge [Fm]	Arbeits- verfahren	Maßnahme- blocktyp	Waldort	Einnahmen [€]	Ausgaben [€]	Erläuterung
Kiefer	mittel	50,00	motormanuell	Ki-mi-n.b.-m.m.	XI 1d0			
Kiefer	mittel	150,00	motormanuell	Ki-mi-n.b.-m.m.	XI 2a0			
Kiefer	mittel	50,00	motormanuell	Ki-mi-b.-m.m.	XII 1c0			
Kiefer	mittel	10,00	motormanuell	Ki-mi-n.b.-m.m.	XIII 2d0			
Kiefer	mittel	50,00	motormanuell	Ki-mi-n.b.-m.m.	XIII 3d0			
Kiefer	mittel	25,00	motormanuell	Ki-mi-n.b.-m.m.	XIII 3d0			
Kiefer	mittel	10,00	motormanuell	Ki-mi-n.b.-m.m.	XV 1e0			
Kiefer	mittel	20,00	motormanuell	Ki-mi-n.b.-m.m.	XV 1f0			
Kiefer	mittel	100,00	motormanuell	Ki-mi-n.b.-m.m.	XV 2i0			
Kiefer	mittel	100,00	motormanuell	Ki-mi-n.b.-m.m.	XV 2i0			
Kiefer	mittel	220,00	motormanuell	Ki-mi-n.b.-m.m.	XV 3f0			
Kiefer	mittel	100,00	motormanuell	Ki-mi-n.b.-m.m.	XIX 2b0			
Kiefer	mittel	225,00	motormanuell	Ki-mi-n.b.-m.m.	XIX 2b0			
Kiefer	stark	40,00	motormanuell	Ki-st-b.-m.m.	II 2e0			
Kiefer	stark	25,00	motormanuell	Ki-st-n.b.-m.m.	II 11a0			
Kiefer	stark	150,00	motormanuell	Ki-st-n.b.-m.m.	V 4d0			
Kiefer	stark	100,00	motormanuell	Ki-st-n.b.-m.m.	VI 4d0			
Kiefer	stark	20,00	motormanuell	Ki-st-n.b.-m.m.	VII 2c0			
Kiefer	stark	20,00	motormanuell	Ki-st-n.b.-m.m.	XIII 2d0			
Kiefer	stark	20,00	motormanuell	Ki-st-n.b.-m.m.	XIII 3d0			
Kiefer	stark	100,00	motormanuell	Ki-st-n.b.-m.m.	XIII 3d0			
Kiefer	stark	50,00	motormanuell	Ki-st-n.b.-m.m.	XV 1a0			
Kiefer	stark	20,00	motormanuell	Ki-st-n.b.-m.m.	XV 3d0			
Kiefer	stark	80,00	motormanuell	Ki-st-n.b.-m.m.	XV 3f0			
Kiefer	stark	50,00	motormanuell	Ki-st-n.b.-m.m.	XVI 1a0			

Summe Kiefer 4.715,00

Lärche	schwach	5,00	Harvester	Lä-sw-b.-har.	III 8e0			
Lärche	schwach	10,00	motormanuell	Lä-sw-n.b.-m.m.	IV 4b0			
Lärche	mittel	10,00	Harvester	Lä-mi-b.-har.	I 9a0			
Lärche	mittel	10,00	Harvester	Lä-mi-b.-har.	I 10a0			
Lärche	mittel	25,00	motormanuell	Lä-mi-n.b.-m.m.	II 6h0			
Lärche	mittel	100,00	motormanuell	Lä-mi-n.b.-m.m.	II 7c0			
Lärche	mittel	25,00	motormanuell	Lä-mi-n.b.-m.m.	II 7c0			
Lärche	mittel	100,00	Harvester	Lä-mi-b.-har.	II 7j0			
Lärche	mittel	50,00	motormanuell	Lä-mi-n.b.-m.m.	II 7j0			

Baumart	Stärke	Menge [Fm]	Arbeits- verfahren	Maßnahme- blocktyp	Waldort	Einnahmen [€]	Ausgaben [€]	Erläuterung
Lärche	mittel	50,00	motormanuell	Lä-mi-n.b.-m.m.	II 11a0			
Lärche	mittel	20,00	Harvester	Lä-mi-b.-har.	II 17b0			
Lärche	mittel	10,00	motormanuell	Lä-mi-n.b.-m.m.	XI 2a0			
Lärche	mittel	25,00	motormanuell	Lä-mi-n.b.-m.m.	XI 2c0			
Lärche	stark	20,00	motormanuell	Lä-st-b.-m.m.	II 2e0			
Summe Lärche		460,00						
übr. Laubholz	schwach	10,00	motormanuell	ÜLh-sw-n.b.-m.m.	XI 2a0			
übr. Laubholz	schwach	50,00	motormanuell	ÜLh-sw-n.b.-m.m.	XI 2c0			
übr. Laubholz	schwach	25,00	motormanuell	ÜLh-sw-n.b.-m.m.	XI 2c0			
übr. Laubholz	schwach	100,00	motormanuell	ÜLh-sw-b.-m.m.	XII 1e0			
übr. Laubholz	schwach	50,00	motormanuell	ÜLh-sw-b.-m.m.	XII 1e0			
übr. Laubholz	schwach	25,00	motormanuell	ÜLh-sw-b.-m.m.	XII 1e0			
übr. Laubholz	schwach	50,00	motormanuell	ÜLh-sw-n.b.-m.m.	XV 1f0			
übr. Laubholz	schwach	120,00	motormanuell	ÜLh-sw-n.b.-m.m.	XV 2g0			
übr. Laubholz	schwach	25,00	motormanuell	ÜLh-sw-n.b.-m.m.	XV 2g0			
übr. Laubholz	schwach	10,00	motormanuell	ÜLh-sw-n.b.-m.m.	XV 3f0			
übr. Laubholz	mittel	10,00	motormanuell	ÜLh-mi-b.-m.m.	I 9a0			
übr. Laubholz	mittel	10,00	motormanuell	ÜLh-mi-n.b.-m.m.	II 2e0			
übr. Laubholz	mittel	50,00	motormanuell	ÜLh-mi-n.b.-m.m.	X 2a0			
übr. Laubholz	mittel	10,00	motormanuell	ÜLh-mi-n.b.-m.m.	X 2c0			
übr. Laubholz	mittel	25,00	motormanuell	ÜLh-mi-n.b.-m.m.	X 2c0			
übr. Laubholz	mittel	10,00	motormanuell	ÜLh-mi-n.b.-m.m.	X 3a0			
übr. Laubholz	mittel	100,00	motormanuell	ÜLh-mi-n.b.-m.m.	XI 1d0			
übr. Laubholz	mittel	10,00	motormanuell	ÜLh-mi-b.-m.m.	XII 1c0			
übr. Laubholz	mittel	30,00	motormanuell	ÜLh-mi-n.b.-m.m.	XII 1d0			
übr. Laubholz	mittel	10,00	motormanuell	ÜLh-mi-n.b.-m.m.	XII 1d0			
übr. Laubholz	mittel	50,00	motormanuell	ÜLh-mi-b.-m.m.	XII 1e0			
übr. Laubholz	mittel	25,00	motormanuell	ÜLh-mi-n.b.-m.m.	XV 1a0			
übr. Laubholz	mittel	100,00	motormanuell	ÜLh-mi-n.b.-m.m.	XV 1f0			
übr. Laubholz	mittel	50,00	motormanuell	ÜLh-mi-n.b.-m.m.	XV 2d0			
übr. Laubholz	mittel	50,00	motormanuell	ÜLh-mi-n.b.-m.m.	XX 1a0			
übr. Laubholz	stark	30,00	motormanuell	ÜLh-st-n.b.-m.m.	XI 1g0			
übr. Laubholz	stark	10,00	motormanuell	ÜLh-st-n.b.-m.m.	XIII 3d0			
übr. Laubholz	stark	25,00	motormanuell	ÜLh-st-n.b.-m.m.	XIII 3d0			
übr. Laubholz	stark	180,00	motormanuell	ÜLh-st-n.b.-m.m.	XIX 2b0			

Baumart	Stärke	Menge [Fm]	Arbeits- verfahren	Maßnahme- blocktyp	Waldort	Einnahmen [€]	Ausgaben [€]	Erläuterung
Summe übr. Laubholz		1.250,00						
Summe		12.275,00						

Geplante Holzerntemaßnahmen 2025- Annweiler Vorderwald

Bei den Holzerntemaßnahmen handelt es sich um geplante Größen, die aufgrund aktueller Erfordernisse wie z.B. Kalamitäten bzw. Holzmarktentwicklungen unterjährig angepasst werden müssen.

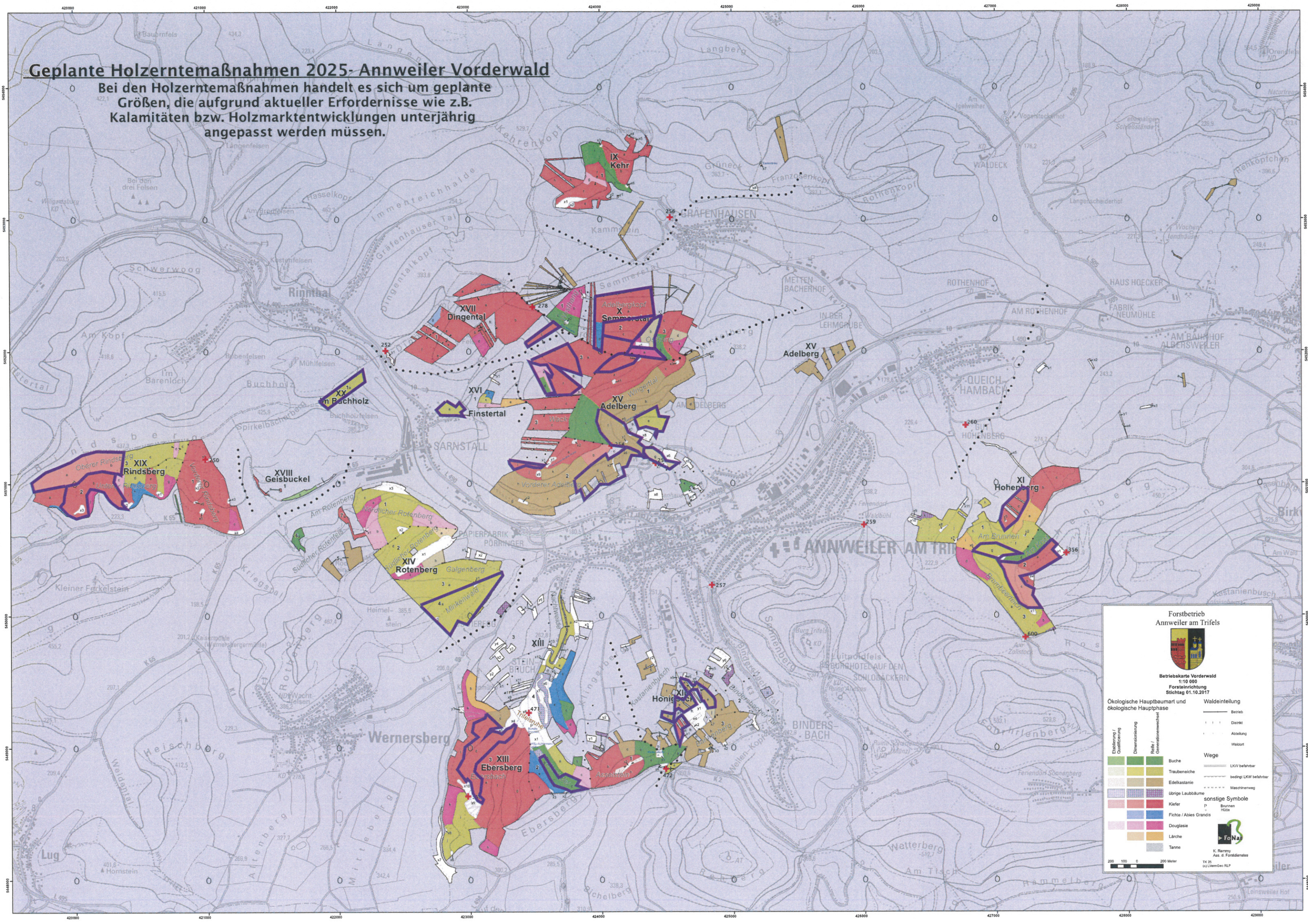



**Forstbetrieb
Annweiler am Trifels**

Betriebskarte Vorderwald
 1:10 000
 Forsteinrichtung
 Stichtag 01.10.2017

Ökologische Hauptbaumart und ökologische Hauptphase	Waldeinteilung
Buche	Betrieb
Traubeneiche	Distrikt
Edelkastanie	Abteilung
übrige Laubbäume	Waldort
Kiefer	Wege
Fichte / Abies Grandis	LKW befahrbar
Douglasie	bedingt LKW befahrbar
Lärche	Maschinenweg
Tanne	sonstige Symbole
	Brunnen
	Höhe



K. Rammy
Ass. d. Forstingenieur
TK 25
IGL LissGeo RLP

545000
544500
544000
543500
543000
542500
542000

42900
42800
42700
42600
42500
42400
42300
42200
42100
42000

Geplante Holzerntemaßnahmen 2025 - Annweiler Hinterwald

Bei den Holzerntemaßnahmen handelt es sich um geplante Größen, die aufgrund aktueller Erfordernisse wie z.B. Kalamitäten bzw. Holzmarktentwicklungen unterjährig angepasst werden müssen.

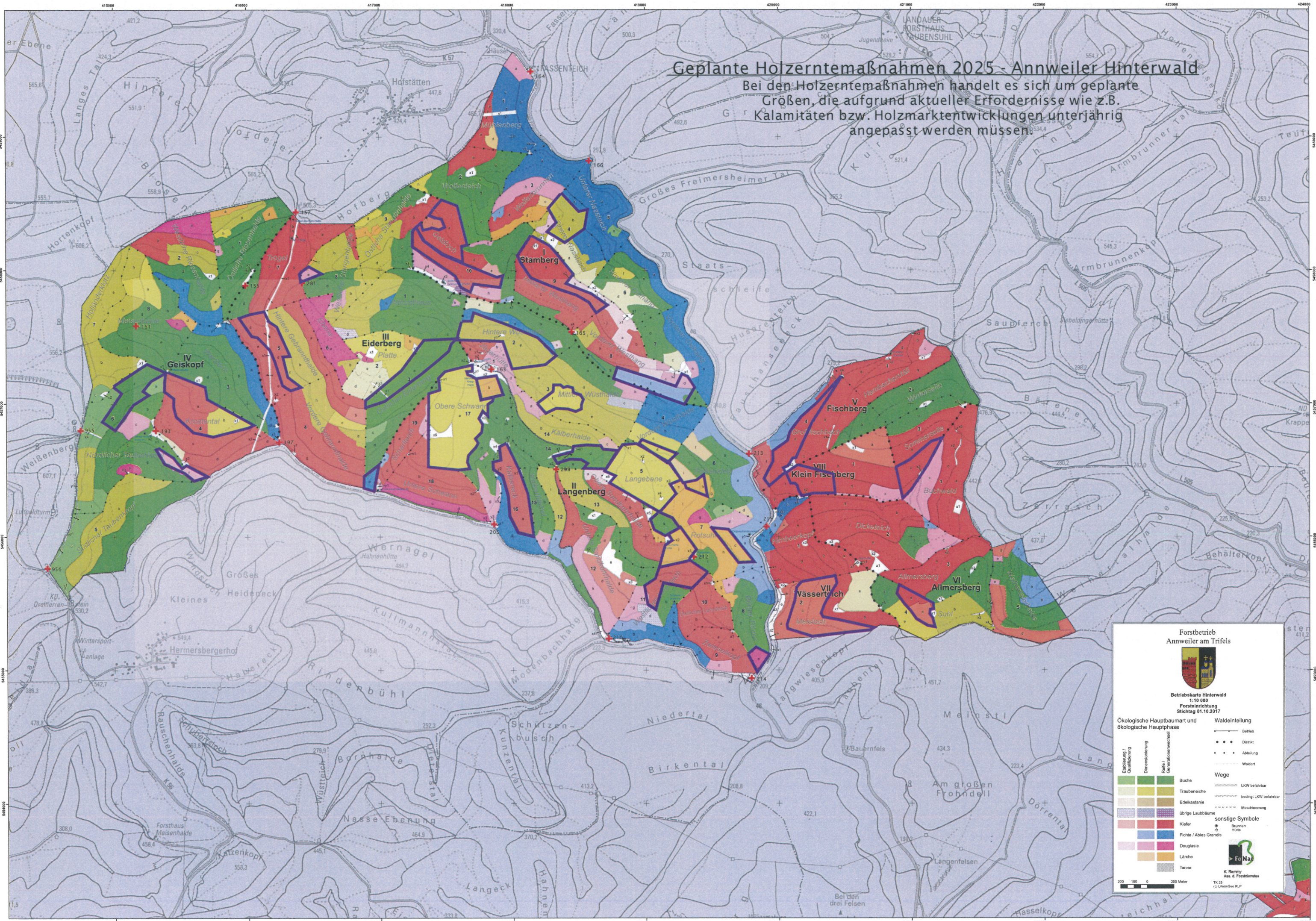

Forstbetrieb Annweiler am Trifels



Betriebskarte Hinterwald
1:10.000
Forsteinrichtung
Stichtag 01.10.2017

Ökologische Hauptbaumart und ökologische Hauptphase			Waldeinteilung	
	Buche	Reife / Generationswechsel	—	Betrieb
	Traubeneiche	Reife / Generationswechsel	•••	District
	Edelkastanie	Reife / Generationswechsel	••••	Abteilung
	Übrige Laubbäume	Reife / Generationswechsel	•••••	Waldort
	Kiefer	Reife / Generationswechsel		
	Fichte / Abies Grandis	Reife / Generationswechsel		
	Douglasie	Reife / Generationswechsel		
	Lärche	Reife / Generationswechsel		
	Tanne	Reife / Generationswechsel		

Wege

- LKW befahrbar
- bedingt LKW befahrbar
- Maschinenweg

sonstige Symbole

- Brunnen
- Hütte

Logo: FoNa

K. Remy
Ass. d. Forstleiters
TK 0
© LVermGeo RLP

200 100 0 200 Meter